



Številka: 4780-1121/2010-5
Datum: 18. 2. 2011

**MESTNA OBČINA LJUBLJANA
MESTNI SVET**

ZADEVA: Predlog za obravnavo na seji Mestnega sveta Mestne občine Ljubljana

PRIPRAVIL: Mestna uprava Mestne občine Ljubljana,
Oddelek za gospodarske dejavnosti in promet

NASLOV: Predlog Sklepa o ukinitvi javnega dobra na zemljiščih s parcelnimi številkami 2259/9, 2259/10, 2259/11, 2259/13 in 2259/15, vse katastrska občina Stožice

POROČEVALCA: Irena Razpotnik, načelnica Oddelka za gospodarske dejavnosti in promet,
Gorazd Gorkič, vodja Odseka za skupne zadeve Oddelka za gospodarske dejavnosti in promet

PRISTOJNO DELOVNO TELO: Odbor za urejanje prostora in urbanizem

PREDLOGA SKLEPA:

Mestni svet Mestne občine Ljubljana sprejme predlog Sklepa o ukinitvi javnega dobra na zemljiščih s parcelnimi številkami 2259/9, 2259/10, 2259/11, 2259/13 in 2259/15, vse katastrska občina Stožice.

ŽUPAN
Mestne občine Ljubljana
Zoran JANKOVIĆ

Priloge:

- predlog sklepa z obrazložitvijo
- opisni podatki o parceli
- izris parcel
- zemljiškoknjižni izpis

PREDLOG

Na podlagi prvega odstavka 23. člena Zakona o graditvi objektov (Uradni list RS, št. 102/04 – uradno prečiščeno besedilo, 14/05 – popr., 92/05 – ZJC-B, 111/05 – odločba US, 93/05 – ZVMS, 126/07, 108/09, 61/10 – Zrud-1 in 62/10 – popr. Zrud) in 27. člena Statuta Mestne občine Ljubljana (Uradni list RS, št. 66/07 - uradno prečiščeno besedilo) je Mestni svet Mestne občine Ljubljana na ... seji dne ... sprejel

SKLEP

O UKINITVI JAVNEGA DOBRA

1. člen

S tem sklepom se ukine status javnega dobra na zemljiščih parcelna številka 2259/9 – dvorišče v izmeri 24 m², parcelna številka 2259/10 – dvorišče v izmeri 78 m², parcelna številka 2259/11 – dvorišče v izmeri 140 m², parcelna številka 2259/13 – dvorišče v izmeri 162 m² in parcelna številka 2259/15 – dvorišče v izmeri 53 m², vse katastrska občina Stožice, vpisane v zemljiškoknjižnem vložku številka 2276 kot družbena lastnina v splošni rabi.

2. člen

Zemljišča parcelne številke 2259/9, 2259/10, 2259/11, 2259/13 in 2259/15, vse katastrska občina Stožice, prenehajo biti družbena lastnina v splošni rabi in v smislu Zakona o lastninjenju nepremičnin v družbeni lastnini (Uradni list RS, št. 44/97, 59/01 in 110/02 – ZGO-1) postanejo lastnina Mestne občine Ljubljana.

3. člen

Ta sklep začne veljati naslednji dan po objavi v Uradnem listu Republike Slovenije.

Številka:
Ljubljana, dne

Župan
Mestne občine Ljubljana
Zoran Janković

Obrazložitev predloga Sklepa o ukinitvi javnega dobra

1. Pravni temelj za sprejetje sklepa

Predlog Sklepa o ukinitvi javnega dobra na zemljiških parcelna številka 2259/9 – dvorišče v izmeri 24 m², parcelna številka 2259/10 – dvorišče v izmeri 78 m², parcelna številka 2259/11 – dvorišče v izmeri 140 m², parcelna številka 2259/13 – dvorišče v izmeri 162 m² in parcelna številka 2259/15 – dvorišče v izmeri 53 m², vse katastrska občina Stožice (v nadaljevanju: predlog sklepa) ima pravno podlago v:

- prvem odstavku 23. člena Zakona o graditvi objektov (Uradni list RS, št. 102/04 – uradno prečiščeno besedilo, 14/05 – popr., 92/05 – ZJC-B, 111/05 – odločba US, 93/05 – ZVMS, 126/07, 108/09, 61/10 – Zrud-1 in 62/10 – popr. Zrud), ki določa, da se status že obstoječega javnega dobra lokalnega pomena lahko odvzame z odločbo, ki jo na podlagi sklepa pristojnega občinskega organa po uradni dolžnosti izda tisti upravni organ, ki je status podelil, ter

- 27. členu Statuta Mestne občine Ljubljana (Uradni list RS, št. 66/07-uradno prečiščeno besedilo), ki določa, da mestni svet sprejema akte Mestne občine Ljubljana.

2. Ocena stanja ter razlogi in cilji, zaradi katerih je sklep potreben

Po Odloku o občinskem prostorskem načrtu Mestne občine Ljubljana – izvedbeni del (Uradni list RS, št. 78/10) obravnavana zemljišča parcelna številka 2259/9, 2259/10, 2259/11, 2259/13 in 2259/15, vse katastrska občina Stožice, ležijo v enoti urejanja prostora BE-390, namenska raba zemljišč SSse-splošne eno in dvostanovanjske površine.

Postopek ukinitve javnega dobra je uveden na predlog Ivetić Dragice in Ivetić Janka oba stanujoča na naslovu Pot k Savi 26/a, 1000 Ljubljana. Pri ureditvi pravnega statusa nepremičnine, ki jo imata dejansko v posesti, je bilo ugotovljeno, da le-ta v manjšem delu (s parcelno številko 2259/13, katastrska občine Stožice) formalno posega v javno površino, ki je opredeljena kot družbena lastnina v javni rabi, dejansko pa v naravi predstavlja dvorišče v sklopu funkcionalnega zemljišča k obstoječemu objektu z naslovom Pot k Savi 26/a, Ljubljana.

Obravnavana zadeva sodi v sklop problema črnograditeljev v območju naselja Tomačevo, ki sega v obdobje pred letom 1995, ki so v preteklosti preko stanovanjske zadruga "Tomačevo-Jarše 88" poravnavali komunalne prispevka in zgradili objekte na občinskem zemljišču.

Za območje Tomačevega je bila v letu 1991 izdelana lokacijska dokumentacija za sanacijo barakarskega naselja s cestnim in komunalnim omrežjem, za katerega so že bili izdelani idejni in glavni projekti, in sicer po Odloku o prostorsko ureditvenih pogojih za plansko celoto B 4 (Uradni list SRS, št. 27/87) in Odloku o spremembah in dopolnitvah PUP za plansko celoto B4 (Uradni list SRS, št. 15/89). Predmet navedene lokacijske dokumentacije je bila legalizacija zgrajenih stanovanjskih objektov in pomožnih objektov z delavnicami in večjimi garažami.

Zanje je Izvršni svet Skupščine občine Ljubljana Bežigrad z dne 16. 9. 1994 sprejel na svoji 63. seji sklep št. sl/94-2/63, da se jim ta zemljišča odprodajo oz., da bo s posameznimi lastniki objektov, zgrajenih na obravnavanem zemljišču, sklenil ustrezno pogodbo, ki bo osnova za vpis v zemljiško knjigo.

Iz obrazložitve urbanistične dokumentacije, ki jo je potrdil Ljubljanski urbanistični zavod in je sestavni del lokacijske dokumentacije, je razvidno, da je bila legalizacija objektov možna in dopustna.

Ker predhodno ni bila izdelana parcelacija, je bilo naselje grajeno na delih obstoječih parcel, katere so po katastru predstavljale neplodno zemljišče, v delu celo javno pot, ki pa v naravi ni obstajala.

Geodetski zavod Slovenije d.d. je kot pooblaščen organizacija opravil v letih 1996 in 1997 novo zemljiškokatastrsko izmero in klasifikacijo na obstoječih parcelah, ki je bila po kasnejših dopolnitvah z dne 23. 3. 2003 sprovedena v zemljiški knjigi.

Za zemljišče je pravna prednica Občina Ljubljana-Bežigrad s črnograditelji, vsakim posameznim, pripravila tudi predpogodbe, da bo po izpolnitvi pogojev sklenila glavno pogodbo.

Skladno s sklepom IS Skupščine Občine Ljubljana Bežigrad sta tudi Ivetič Dragica in Ivetič Janko sklenila s pravnim prednikom Mestne občine Ljubljana, to je Občino Ljubljana Bežigrad, predpogodbo št. l/94-4/25 z dne 21.12. 1994 o prenosu pravice uporabe dela zemljišča parcelna številka 2239/1 v izmeri 808 m² in parcelna številka 2239/17 v izmeri 158 m², obe katastrska občina Stožice.

23. 12. 1997 je bila v skladu s 4. členom predpogodbe št. sl/94-4/25 z dne 21.12. 1994 s strankama Ivetič Dragico in Ivetič Jankom sklenjena pogodbe o prenosu pravice uporabe zemljišča v območju urejanja BS 4/5. Predmet pogodbe so bila zemljišča parcelne številke 2239/17, 2239/39, 2239/54, 2260/39 ter parcelna številka 2259/13, vse katastrska občina Stožice.

Zaradi statusa javnega dobra za zemljišče parcelna številka 2259/13, katastrska občine Stožice je bil zemljišknjižni vpis po navedeni pogodbi za to parcelo zavrnjen.

Predmetno zemljišče torej po zemljiškoknjižnem stanju predstavlja javno površino, s statusom splošne rabe, kar pa dejansko ni več.

V sklopu obravnavanega primera je bila opravljena še podrobnejša proučitev stanja obravnavane poti. Ugotovljeno je, da so takratni graditelji zgradili svoje objekte preko trase javne poti, ki sicer že takrat ni bila v funkciji poti, javna cesta (danes Pot k Savi) pa je bila prestavljena. Zemljiškoknjižno stanje je ostalo nespremenjeno.

V letu 2004, ko je nekaj lastnikov objektov v Tomačevem urejalo svoje zemljiškoknjižno stanje, je bil za večji del te poti (parcelna številka 2259/2, 2259/4, 2259/5, 2259/6, 2259/7, 2259/8, 2259/16, 2259/19, 2259/20, 2259/21 in 2259/22, vse katastrska občina Stožice), sprejet sklep Izvršnega sveta Mesta Ljubljane o ukinitvi javnega dobra, najverjetneje pa je bila zahteva po ukinitvi še za preostali del spregledana.

Tako je po obstoječem stanju v naravi razvidno, da ima spodnji del nekdanje javne poti, ki danes zajema zemljišča parcelna številka 2259/9, 2259/10, 2259/11, 2259/13 in 2259/15, vse katastrska občina Stožice, še vedno status javnega dobra, dejansko pa imenovana zemljišča tvorijo zaokrožene gradbene parcele k obstoječim objektom.

Poleg obravnavanega primera za zemljišče parcelna številka 2259/13, katastrska občina Stožice, ki se rešuje na predlog stranke Ivetić, iz zgoraj navedenega izhaja, da so tudi zemljišča parcelna številka 2259/9, 2259/10, 2259/11 in 2259/15, vse katastrska občina Stožice, izgubila svojo dosedanjo funkcijo oziroma nimajo več funkcije javne površine, zato je ukinitve javnega dobra tako za parcelno številko 2259/13, kot tudi za parcelne številke 2259/9, 2259/10, 2259/11 in 2259/15, vse katastrska občina Stožice, smiselna.

Zemljišča parcelna številka 2259/9, 2259/10, 2259/11, 2259/13 in 2259/15, vse katastrska občina Stožice, s sprejemom tega sklepa postanejo lastnina Mestne občine Ljubljana.

S tem nastanejo pogoji razpolaganja s stvarnim premoženjem Mestne občine Ljubljana, in bo omogočena ureditev obstoječega stanja v skladu z zemljiškoknjižnim stanjem.

3. Poglavitna rešitev

Poglavitna rešitev predloga sklepa je ukinitve statusa javnega dobra na zemljiščih parcelne številke 2259/9, 2259/10, 2259/11, 2259/13 in 2259/15, vse katastrska občina Stožice, kar bo omogočilo ureditev zemljiškoknjižnega stanja skladno s stanjem v naravi.

4. Ocena finančnih posledic

Predlagani sklep ne bo imel posledic za proračun MOL.

Pripravil:
Gorazd Gorkič
Vodja Odseka za skupne zadeve

Oddelek za gospodarske
dejavnosti in promet
N a č e l n i c a
Irena Razpotnik



Petek, 04 Februar, 2011
12:55:45

Opisni podatki o parceli:

Podatki o parceli

Šifra katastrske občine	Ime katastrske občine	Parcelna številka	Površina [m ²]	Številka ZKVL	Urejena parcela	Datum zadnje spremembe
1735	STOŽICE	2259/9	24	02276	NE	05.05.1999

Podatki o vrstah rabe parcele

Šifra vrste rabe / kulture	Vrsta rabe / kulture	Katastrski razred	Površina [m ²]	Bonitetne točke	Številka stavbe	Y centroid	X centroid
211	DVORIŠČE	-	24	0	-	464438.01	104367.08

Podatki o dejanski rabi parcele

Šifra dejanske rabe	Naziv dejanske rabe	Površina [m ²]
3000	Pozidano zemljišče	24

Podatki o lastništvu na parceli

Priimek in ime / Naziv	Občina / Naselje / Ulica	Leto rojstva / matična številka	Delež	Status
D.L. V SPLOŠNI RABI		999925000014	1/1	Lastnik



IZRIS PARCELE

Parcela: katastrska občina 1735 STOŽICE številka parcele 2259/9

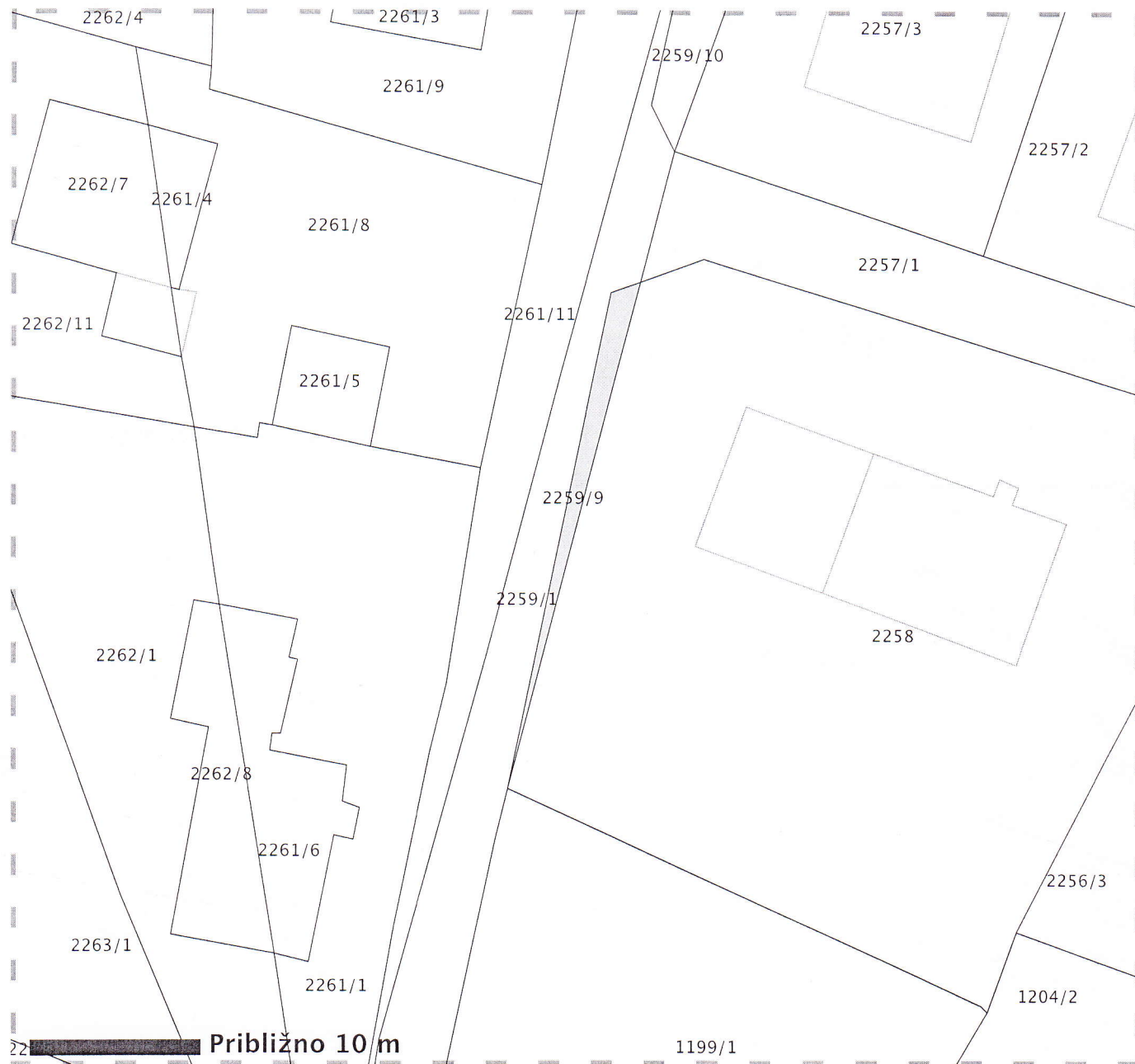

Legenda oznak:

- Parcelna meja
- Meja parcelnega dela
- ▨ Meja katastrske občine

Stanje evidence zemljiškega katastra za izbrano parcelo na dan 04.02.2011

Vir podatkov: Geodetska uprava Republike Slovenije
Transakcijska številka: 1200001225497
Izris pripravil/-a: Gorazd Gorkič

Izris parcele je izdelan na podlagi evidence zemljiškega katastra, ki jo vodi Geodetska uprava RS in se ne šteje kot potrdilo v smislu 115. člena Zakona o evidentiranju nepremičnin (Uradni list RS, št. 47/2006 in 65/2007 - Odločba US) in Pravilnika o vrstah in vsebini potrdil iz zbirk geodetskih podatkov ter o načinu izkazovanja podatkov (Uradni list RS, št. 22/2007).

parc. št. 2259/9 k.o. Stožice

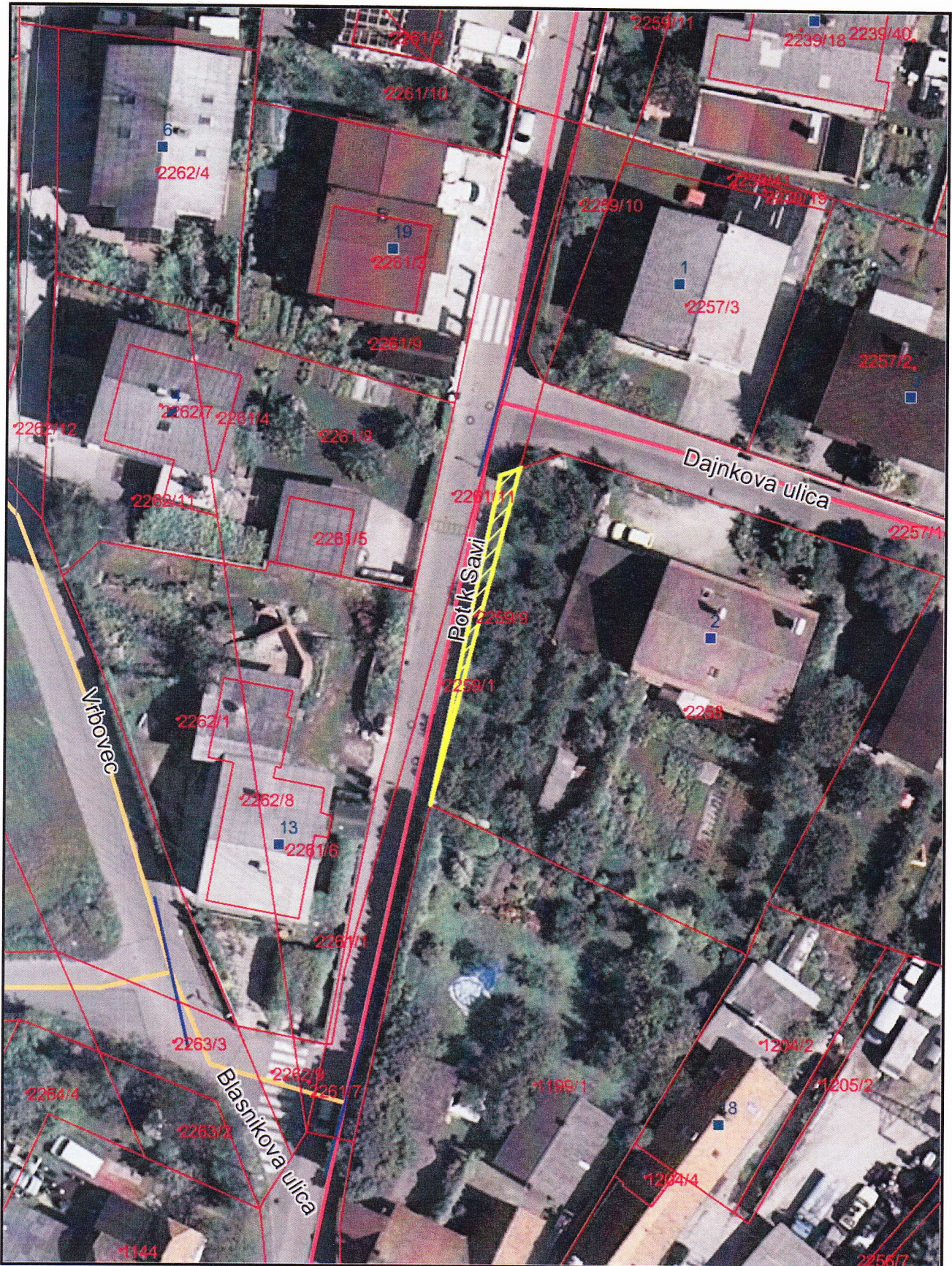

9.2.2011 8:26:02

Merilo 1:500



Petek, 04 Februar, 2011
12:57:18

Opisni podatki o parceli:

Podatki o parceli

Šifra katastrske občine	Ime katastrske občine	Parcelna številka	Površina [m ²]	Številka ZKVL	Urejena parcela	Datum zadnje spremembe
1735	STOŽICE	2259/10	78	02276	NE	05.05.1999

Podatki o vrstah rabe parcele

Šifra vrste rabe / kulture	Vrsta rabe / kulture	Katastrski razred	Površina [m ²]	Bonitetne točke	Številka stavbe	Y centroid	X centroid
211	DVORIŠČE	-	78	0	-	464445.96	104391.75

Podatki o dejanski rabi parcele

Šifra dejanske rabe	Naziv dejanske rabe	Površina [m ²]
3000	Pozidano zemljišče	78

Podatki o lastništvu na parceli

Preimek in ime / Naziv	Občina / Naselje / Ulica	Leto rojstva / matična številka	Delež	Status
D.L. V SPLOŠNI RABI		999925000014	1/1	Lastnik



IZRIS PARCELE

Parcela: katastrska občina 1735 STOŽICE številka parcele 2259/10



Legenda oznak:

- Parcelna meja
- Meja parcelnega dela
- ▨ Meja katastrske občine

Stanje evidence zemljiškega katastra za izbrano parcelo na dan 04.02.2011

Vir podatkov: Geodetska uprava Republike Slovenije
Transakcijska številka: 1200001225513
Izris pripravil/-a: Gorazd Gorkič

Izris parcele je izdelan na podlagi evidence zemljiškega katastra, ki jo vodi Geodetska uprava RS in se ne šteje kot potrdilo v smislu 115. člena Zakona o evidentiranju nepremičnin (Uradni list RS, št. 47/2006 in 65/2007 - Odločba US) in Pravilnika o vrstah in vsebini potrdil iz zbirk geodetskih podatkov ter o načinu izkazovanja podatkov (Uradni list RS, št. 22/2007).

parc. št. 2259/10 k.o. Stožice



9.2.2011 8:31:05

Merilo 1:500



Petek, 04 Februar, 2011
12:58:52

Opisni podatki o parceli:

Podatki o parceli

Šifra katastrske občine	Ime katastrske občine	Parcelna številka	Površina [m ²]	Številka ZKVL	Urejena parcela	Datum zadnje spremembe
1735	STOŽICE	2259/11	140	02276	NE	05.05.1999

Podatki o vrstah rabe parcele

Šifra vrste rabe / kulture	Vrsta rabe / kulture	Katastrski razred	Površina [m ²]	Bonitetne točke	Številka stavbe	Y centroid	X centroid
211	DVORIŠČE	-	140	0	-	464450.57	104417.23

Podatki o dejanski rabi parcele

Šifra dejanske rabe	Naziv dejanske rabe	Površina [m ²]
3000	Pozidano zemljišče	140

Podatki o lastništvu na parceli

Priimek in ime / Naziv	Občina / Naselje / Ulica	Leto rojstva / matična številka	Delež	Status
D.L. V SPLOŠNI RABI		999925000014	1/1	Lastnik



IZRIS PARCELE

Parcela: katastrska občina 1735 STOŽICE številka parcele 2259/11



Legenda oznak:

- Parcelna meja
- Meja parcelnega dela
- ▨ Meja katastrske občine

Stanje evidence zemljiškega katastra za izbrano parcelo na dan 04.02.2011

Vir podatkov: Geodetska uprava Republike Slovenije
Transakcijska številka: 1200001225529
Izris pripravil/-a: Gorazd Gorkič

Izris parcele je izdelan na podlagi evidence zemljiškega katastra, ki jo vodi Geodetska uprava RS in se ne šteje kot potrjeno v smislu 115. člena Zakona o evidentiranju nepremičnin (Uradni list RS, št. 47/2006 in 65/2007 - Odločba US) in Pravilnika o vrstah in vsebini potrdil iz zbirk geodetskih podatkov ter o načinu izkazovanja podatkov (Uradni list RS, št. 22/2007).

parc. št. 2259/11 k.o. Stožice



9.2.2011 8:32:44

Merilo 1:500



Petek, 04 Februar, 2011
13:01:23

Opisni podatki o parceli:

Podatki o parceli

Šifra katastrske občine	Ime katastrske občine	Parcelna številka	Površina [m ²]	Številka ZKVL	Urejena parcela	Datum zadnje spremembe
1735	STOŽICE	2259/13	162	02276	NE	05.05.1999

Podatki o vrstah rabe parcele

Šifra vrste rabe / kulture	Vrsta rabe / kulture	Katastrski razred	Površina [m ²]	Bonitetne točke	Številka stavbe	Y centroid	X centroid
211	DVORIŠČE	-	162	0	-	464455.7	104456.06

Podatki o dejanski rabi parcele

Šifra dejanske rabe	Naziv dejanske rabe	Površina [m ²]
3000	Pozidano zemljišče	162

Podatki o lastništvu na parceli

Priimek in ime / Naziv	Občina / Naselje / Ulica	Leto rojstva / matična številka	Delež	Status
D.L. V SPLOŠNI RABI		9999250000014	1/1	Lastnik



IZRIS PARCELE

Parcela: katastrska občina 1735 STOŽICE številka parcele 2259/13

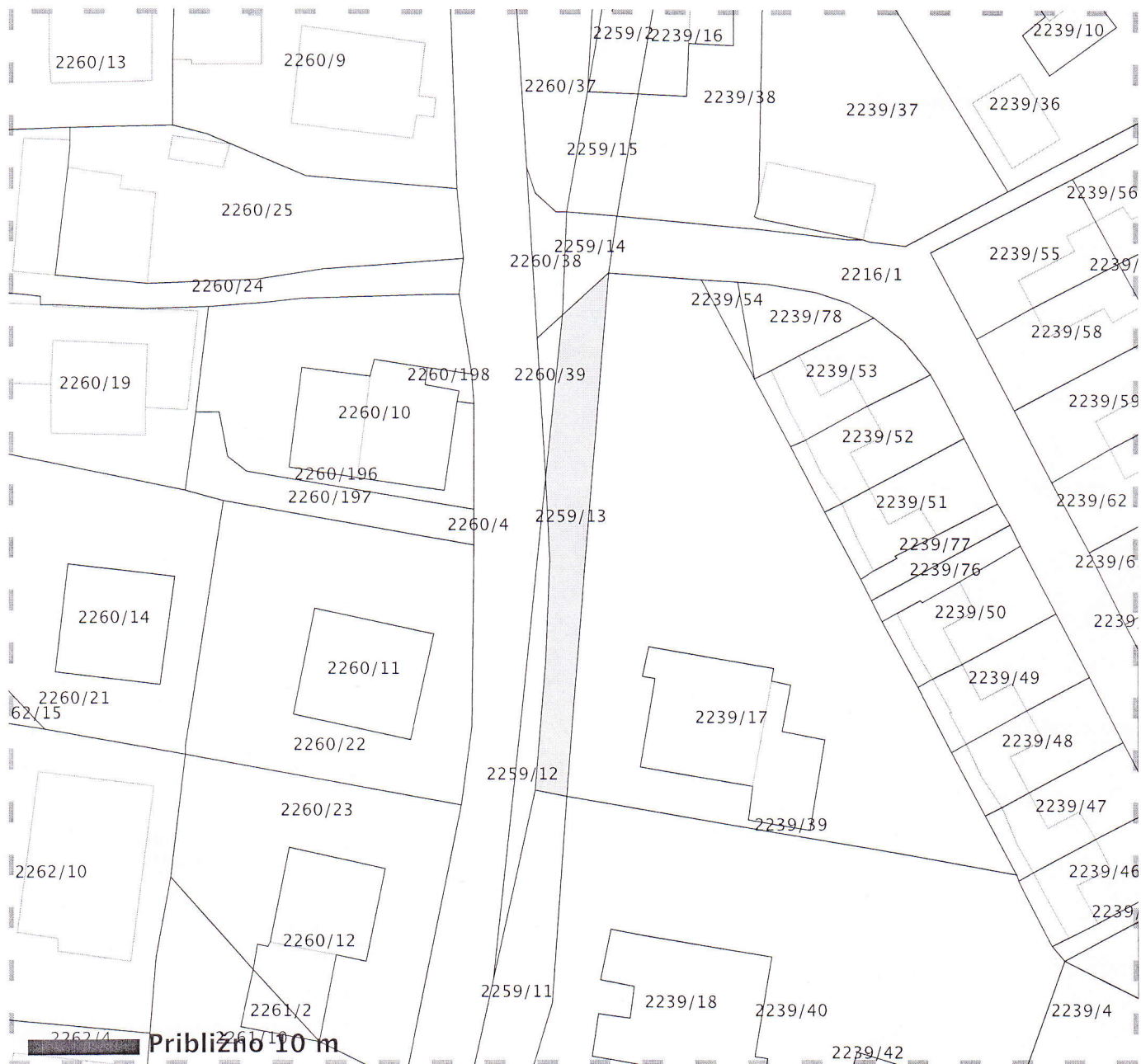

Legenda oznak:

- Parcelna meja
- Meja parcelnega dela
- ▨ Meja katastrske občine

Stanje evidence zemljiškega katastra za izbrano parcelo na dan 04.02.2011

Vir podatkov: Geodetska uprava Republike Slovenije
Transakcijska številka: 1200001225552
Izris pripravil/-a: Gorazd Gorkič

Izris parcele je izdelan na podlagi evidence zemljiškega katastra, ki jo vodi Geodetska uprava RS in se ne šteje kot potrjeno v smislu 115. člena Zakona o evidentiranju nepremičnin (Uradni list RS, št. 47/2006 in 65/2007 - Odločba US) in Pravilnika o vrstah in vsebini potrdil iz zbirk geodetskih podatkov ter o načinu izkazovanja podatkov (Uradni list RS, št. 22/2007).

parc. št. 2259/13 k.o. Stožice

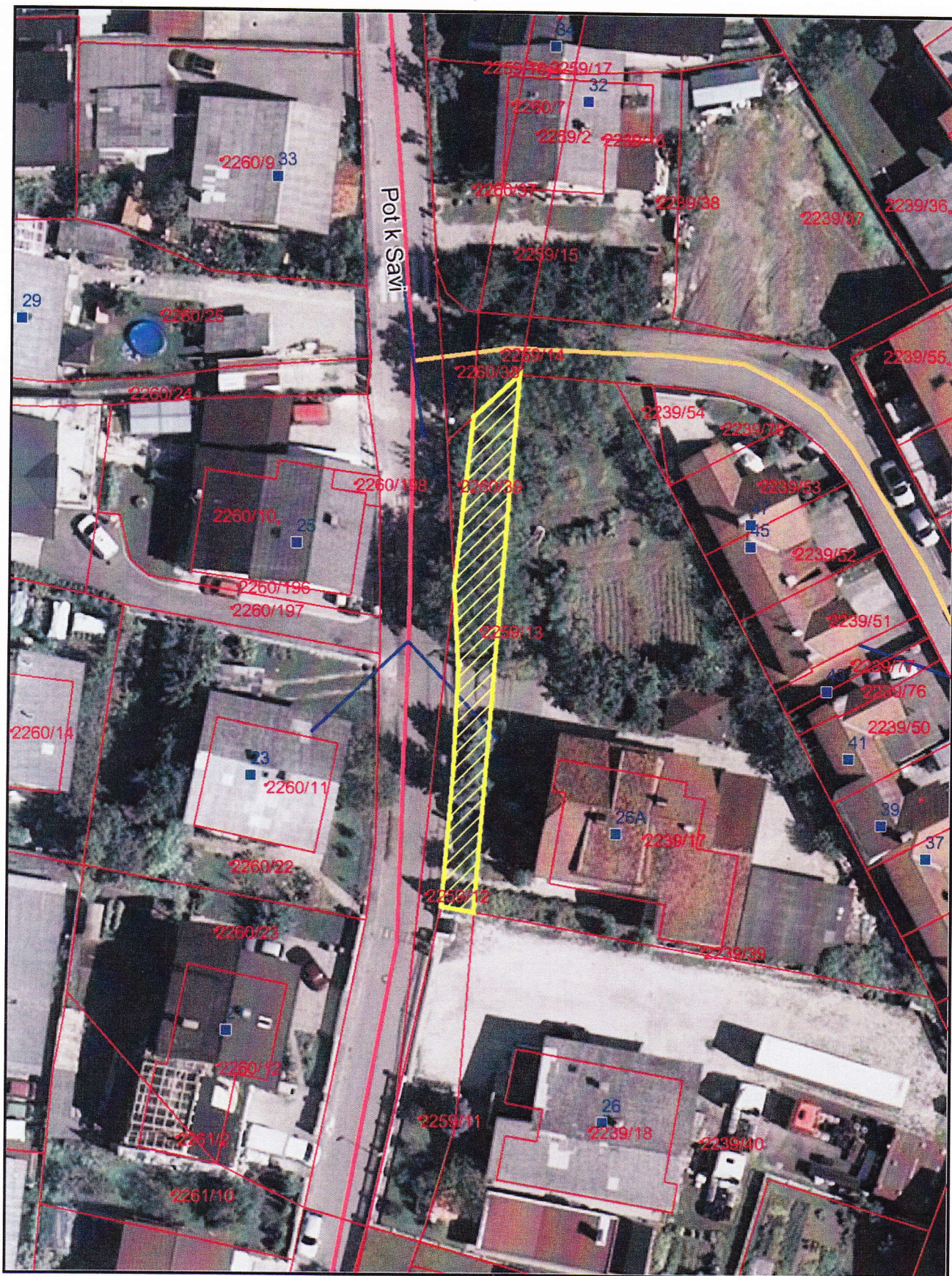

9.2.2011 8:37:45

Merilo 1:500



Petek, 04 Februar, 2011
13:03:22

Opisni podatki o parceli:

Podatki o parceli

Šifra katastrske občine	Ime katastrske občine	Parcelna številka	Površina [m ²]	Številka ZKVL	Urejena parcela	Datum zadnje spremembe
1735	STOŽICE	2259/15	53	02276	NE	05.05.1999

Podatki o vrstah rabe parcele

Šifra vrste rabe / kulture	Vrsta rabe / kulture	Katastrski razred	Površina [m ²]	Bonitetne točke	Številka stavbe	Y centroid	X centroid
211	DVORIŠČE	-	53	0	-	464458.59	104491.37

Podatki o dejanski rabi parcele

Šifra dejanske rabe	Naziv dejanske rabe	Površina [m ²]
3000	Pozidano zemljišče	53

Podatki o lastništvu na parceli

Priimek in ime / Naziv	Občina / Naselje / Ulica	Leto rojstva / matična številka	Delež	Status
D.L. V SPLOŠNI RABI		9999250000014	1/1	Lastnik



IZRIS PARCELE

Parcela: katastrska občina 1735 STOŽICE številka parcele 2259/15

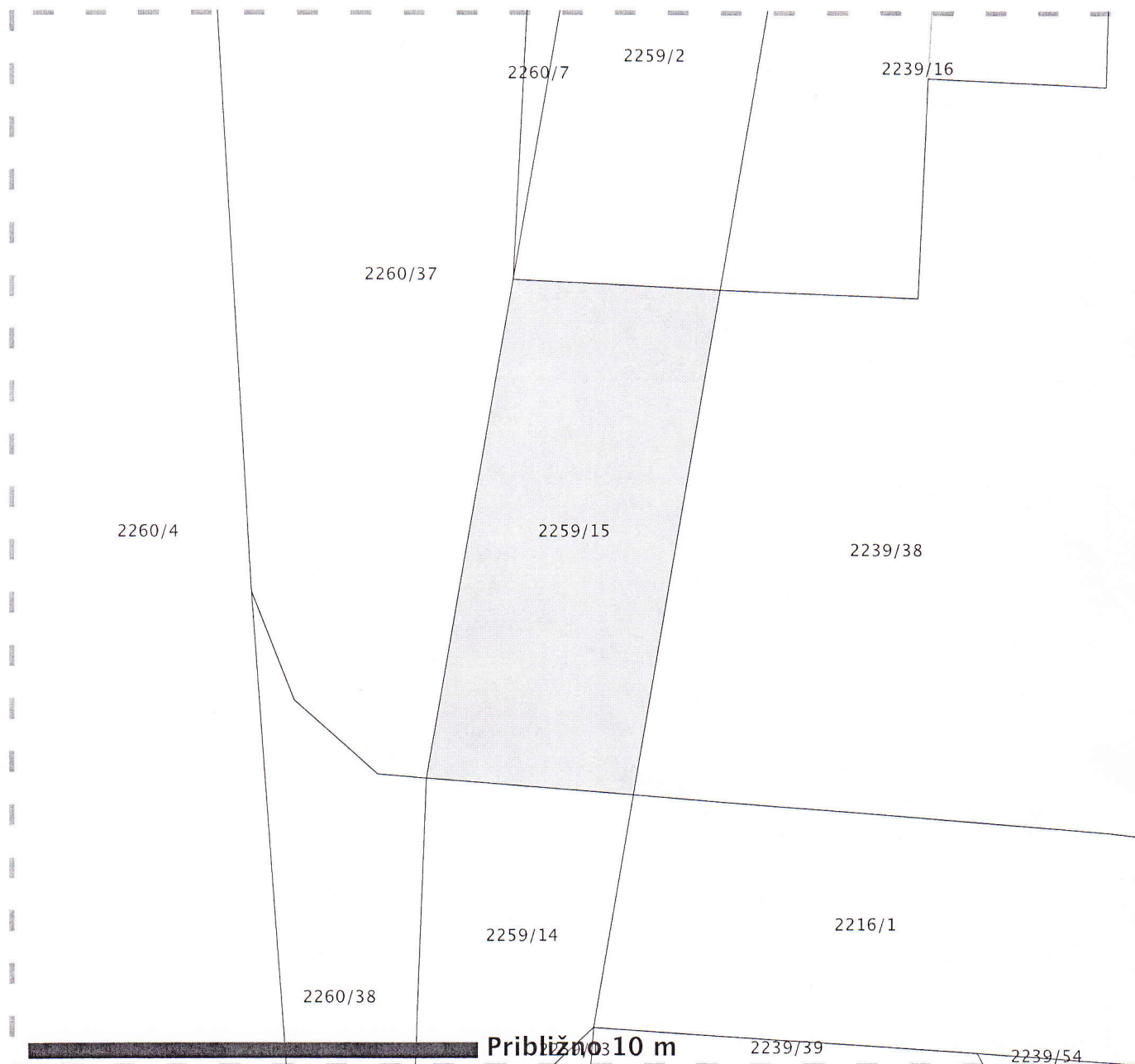

Legenda oznak:

- Parcelna meja
- Meja parcelnega dela
- Meja katastrske občine

Stanje evidence zemljiškega katastra za izbrano parcelo na dan 04.02.2011

Vir podatkov: Geodetska uprava Republike Slovenije
Transakcijska številka: 1200001225587
Izris pripravil/-a: Gorazd Gorkič

Izris parcele je izdelan na podlagi evidence zemljiškega katastra, ki jo vodi Geodetska uprava RS in se ne šteje kot potrdilo v smislu 115. člena Zakona o evidentiranju nepremičnin (Uradni list RS, št. 47/2006 in 65/2007 - Odločba US) in Pravilnika o vrstah in vsebini potrdil iz zbirk geodetskih podatkov ter o načinu izkazovanja podatkov (Uradni list RS, št. 22/2007).

parc. št. 2259/15 k.o. Stožice



9.2.2011 8:42:17

Merilo 1:500

Okrajno sodišče v Ljubljani
Miklošičeva 10

ID: V1286501
Izdan dne: 04.02.2011 12:52:25
Naročnik: Gorazd Gorkič
Mestna občina Ljubljana

VPOGLED

Katastrska občina: 1735 STOŽICE
Vložek št.: 2276
Usklajenost vložka: je od 05.10.2005 usklajen z ročno vodeno zemljiško knjigo

Plombe

15714/2010	datum začetka ZK postopka: 27.06.2005 10:04	datum vpisa plombe: 22.05.2010
vrsta vpisa	vknjižba pridobitve služnosti (za parcele: 591/5, 591/6, 642/5, 967/1, 1812/11, 1813/1)	
sklep		
predlagatelj	ELEKTRO LJUBLJANA d.d. Javno podjetje za dis. elek. energije ,Slovenska c. 58, Ljubljana - dostava Odv. Alenka Košorok Humar ,Kotnikova 15, Ljubljana - dostava	
30431/2007	datum začetka ZK postopka: 03.12.2007 11:08	datum vpisa plombe: 03.12.2007
vrsta vpisa	odpis parcel (za parcele: 1813/2)	
sklep		
predlagatelj	GIPOSS-INVEST d.o.o. ,Majorja Lavriča 12, Ljubljana	
18740/2008	datum začetka ZK postopka: 10.07.2008 08:33	datum vpisa plombe: 10.07.2008
vrsta vpisa	vknjižba pridobitve služnosti (za parcele: 721)	
sklep		
predlagatelj	ELEKTRO LJUBLJANA d.d. ,Slovenska c. 58, Ljubljana - dostava	
19445/2008	datum začetka ZK postopka: 17.07.2008 11:15	datum vpisa plombe: 17.07.2008
vrsta vpisa	vknjižba pridobitve lastninske pravice (za parcele: 591/1, 591/5, 591/6, 967/1, 992, 1004/1, 1052/3, 1052/4, 1810/10, 1810/14, 1810/15, 1810/16, 1810/23, 1810/24, 1810/26, 1813/1, 1813/3, 1813/5, 1813/7)	
sklep		
predlagatelj	Mestna občina Ljubljana ,Mestni trg 1, Ljubljana - dostava	
9125/2009	datum začetka ZK postopka: 03.04.2009 10:40	datum vpisa plombe: 03.04.2009
vrsta vpisa	vknjižba pridobitve služnosti (za parcele: 1810/6, 1810/7, 1810/10, 1810/14, 1810/23, 1813/5, 2477)	
sklep		
predlagatelj	ELEKTRO LJUBLJANA d.d. ,Slovenska c. 58, Ljubljana - dostava	
10662/2009	datum začetka ZK postopka: 17.04.2009 12:25	datum vpisa plombe: 17.04.2009
vrsta vpisa	vknjižba pridobitve stvarne služnosti (za parcele: 1813/6)	
sklep		
predlagatelj	ELEKTRO LJUBLJANA d.d. ,Slovenska c. 58, Ljubljana - dostava	
15639/2009	datum začetka ZK postopka: 02.06.2009 09:35	datum vpisa plombe: 02.06.2009
vrsta vpisa	vknjižba pridobitve lastninske pravice (za parcele: 967/3, 1813/2, 1813/4, 2667/19, 2667/28, 2667/29, 2667/51, 2667/52)	
sklep		
predlagatelj	Mestna občina Ljubljana ,Mestni trg 1, Ljubljana - dostava	
16011/2009	datum začetka ZK postopka: 04.06.2009 09:00	datum vpisa plombe: 04.06.2009

vrsta vpisa sklep predlagatelj	vknjižba pridobitve stavbne pravice (za parcele: 591/1, 591/6, 967/1, 992, 1004/1, 1813/1, 1813/3)	
	GREP d.o.o. ,Šmartinska 134a,Ljubljana - dostava Bandelj Mirko,Trdinova 7,Ljubljana - dostava	
24527/2009	datum začetka ZK postopka: 01.09.2009 12:15	datum vpisa plombe: 01.09.2009
vrsta vpisa sklep predlagatelj	vknjižba pridobitve lastninske pravice (za parcele: 1812/5)	
	Četipi Mesut,Jelovškova 17,Ljubljana - dostava	
31196/2009	datum začetka ZK postopka: 05.11.2009 08:40	datum vpisa plombe: 05.11.2009
vrsta vpisa sklep predlagatelj	vknjižba pridobitve služnosti (za parcele: 1169/1, 1169/2, 1810/19, 1811, 2256/2, 2256/6, 2259/1)	
	ELEKTRO LJUBLJANA d.d. ,Slovenska c. 58,Ljubljana - dostava	
5036/2010	datum začetka ZK postopka: 15.02.2010 09:00	datum vpisa plombe: 15.02.2010
vrsta vpisa sklep predlagatelj	poočitev delitve parcele (za parcele: 1810/20)	
	GURS-OGU LJUBLJANA ,CANKARJEVA CESTA 1,Ljubljana - dostava	
9180/2010	datum začetka ZK postopka: 19.03.2010 10:20	datum vpisa plombe: 19.03.2010
vrsta vpisa sklep predlagatelj	vknjižba pridobitve služnosti (za parcele: 342/2)	
	Elektro Ljubljana, d.d. ,Slovenska cesta58,Ljubljana - Elektro Ljubljana	
13952/2010	datum začetka ZK postopka: 06.05.2010 09:00	datum vpisa plombe: 06.05.2010
vrsta vpisa sklep predlagatelj	poočitev delitve parcele (za parcele: 1052/3, 1052/4, 1815/3)	
	GURS-OGU LJUBLJANA ,CANKARJEVA CESTA 1,Ljubljana - dostava	
18857/2010	datum začetka ZK postopka: 17.06.2010 09:00	datum vpisa plombe: 17.06.2010
vrsta vpisa sklep predlagatelj	vknjižba pridobitve stvarne služnosti (za parcele: 342/2)	
	Benira d.o.o. ,Zgornji Brnik 145,Cerklje na Gorenjskem Šnajder Paunović Tina,Resljeva cesta 44,Ljubljana - dostava	
19474/2010	datum začetka ZK postopka: 23.06.2010 09:00	datum vpisa plombe: 23.06.2010
vrsta vpisa sklep predlagatelj	združitev parcel (za parcele: 591/1, 591/6, 967/1, 992, 1004/1, 1813/1, 1813/3)	
	GURS-OGU LJUBLJANA ,CANKARJEVA CESTA 1,Ljubljana - dostava	
25751/2010	datum začetka ZK postopka: 23.08.2010 12:27	datum vpisa plombe: 23.08.2010
vrsta vpisa sklep predlagatelj	vknjižba pridobitve služnosti (za parcele: 2288/1)	
	GEOPLIN PLINOVODI d.o.o. ,Cesta Ljubljanske brigade 11,Ljubljana - dostava	
35918/2010	datum začetka ZK postopka: 08.11.2010 16:00	datum vpisa plombe: 09.11.2010
vrsta vpisa sklep predlagatelj	zaznamba neposredne izvršljivosti notarskega zapisa (za vse parcele v vložku), vknjižba pridobitve skupne hipoteke (za vse parcele v vložku)	
	KUMAR Nada,Slovenska 56,Ljubljana - dostava	
35932/2010	datum začetka ZK postopka: 08.11.2010 16:05	datum vpisa plombe: 09.11.2010
vrsta vpisa sklep predlagatelj	zaznamba neposredne izvršljivosti notarskega zapisa (za parcele: 591/1, 591/6, 967/1, 992, 1004/1, 1813/1, 1813/3), vknjižba pridobitve skupne hipoteke (za parcele: 591/1, 591/6, 967/1, 992, 1004/1, 1813/1, 1813/3)	
	KUMAR Nada,Slovenska 56,Ljubljana - dostava	
743/2011	datum začetka ZK postopka: 11.01.2011 10:56	datum vpisa plombe: 11.01.2011

vrsta vpisa	vknjižba pridobitve služnosti (za parcele: 591/5, 1810/10, 1810/16, 1810/26, 2667/29)
sklep	
predlagatelj	Elektro Ljubljana d.d. ,Slovenska cesta 58,Ljubljana - Elektro Ljubljana

List A

Oddelek A1

Podatki o nepremičninah:

št.	nepremičnina	številka	opis	povezave
1	parcela	94/1		
2	parcela	201/1		
3	parcela	201/2		
4	parcela	201/3		
5	parcela	201/4		
6	parcela	201/5		
7	parcela	201/7		
8	parcela	201/10		
9	parcela	201/11		
10	parcela	201/12		
11	parcela	239		
12	parcela	342/2		
13	parcela	351		
14	parcela	384		
15	parcela	408		
16	parcela	409		
17	parcela	419		
18	parcela	492		
19	parcela	591/1		
20	parcela	591/2		
21	parcela	591/3		
22	parcela	591/4		
23	parcela	591/5		
24	parcela	591/6		
25	parcela	642/1		
26	parcela	642/2		
28	parcela	642/4		
29	parcela	642/5		
30	parcela	642/6		
31	parcela	642/7		
32	parcela	653		
33	parcela	678		
34	parcela	721		
35	parcela	944/2		
36	parcela	946/2		
37	parcela	967/1		
38	parcela	967/3		
39	parcela	992		
40	parcela	1004/1		
41	parcela	1004/3		
42	parcela	1009/8		
43	parcela	1016/1		

44	parcela	1016/2
46	parcela	1070
47	parcela	1169/1
48	parcela	1273/1
49	parcela	1273/2
51	parcela	1317/1
53	parcela	1342
54	parcela	1403
55	parcela	1488/1
56	parcela	1488/2
58	parcela	1597/1
59	parcela	1810/1
60	parcela	1810/2
61	parcela	1810/4
62	parcela	1810/5
64	parcela	1810/7
65	parcela	1810/8
66	parcela	1810/9
68	parcela	1810/11
69	parcela	1810/12
70	parcela	1810/13
71	parcela	1810/14
72	parcela	1810/15
75	parcela	1810/18
78	parcela	1811
79	parcela	1812/1
80	parcela	1812/2
81	parcela	1812/3
82	parcela	1812/4
83	parcela	1812/5
84	parcela	1812/6
85	parcela	1812/7
86	parcela	1812/9
87	parcela	1812/10
88	parcela	1812/11
89	parcela	1812/12
91	parcela	1813/2
92	parcela	1813/3
93	parcela	1813/4
94	parcela	1813/5
95	parcela	1813/6
97	parcela	1814/4
100	parcela	1814/8
108	parcela	1816/3
110	parcela	1816/5
112	parcela	1816/7
113	parcela	2225
114	parcela	2256/2
115	parcela	2256/6
116	parcela	2256/7
117	parcela	2256/8
118	parcela	2256/9
119	parcela	2259/1
127	parcela	2259/9
128	parcela	2259/10
129	parcela	2259/11
130	parcela	2259/12

131	parcela	2259/13	
132	parcela	2259/14	
133	parcela	2259/15	
141	parcela	2263/1	
142	parcela	2263/2	
143	parcela	2263/3	
144	parcela	2263/4	
145	parcela	2263/5	
146	parcela	2263/6	
147	parcela	2263/7	
148	parcela	2288/1	
149	parcela	2288/2	
150	parcela	2288/3	
151	parcela	2308/1	
152	parcela	2308/2	
153	parcela	2308/3	
154	parcela	2308/4	
155	parcela	2308/5	
156	parcela	2308/6	
157	parcela	2386/1	
158	parcela	2476	
159	parcela	2477	
163	parcela	1273/3	iz zap.št.: 50, 52, 63, 74, od 76 do 77, 98, 105, 107, 109, 111
165	parcela	1810/20	iz zap.št.: 50, 52, 63, 74, od 76 do 77, 98, 105, 107, 109, 111
166	parcela	1814/9	iz zap.št.: 50, 52, 63, 74, od 76 do 77, 98, 105, 107, 109, 111
172	parcela	1810/6	iz zap.št.: 50, 52, 63, 74, od 76 do 77, 98, 105, 107, 109, 111
178	parcela	1815/5	iz zap.št.: 50, 52, 63, 74, od 76 do 77, 98, 105, 107, 109, 111
179	parcela	1810/21	iz zap.št.: 50, 52, 63, 74, od 76 do 77, 98, 105, 107, 109, 111
180	parcela	1810/19	iz zap.št.: 50, 52, 63, 74, od 76 do 77, 98, 105, 107, 109, 111
182	parcela	1317/2	iz zap.št.: 50, 52, 63, 74, od 76 do 77, 98, 105, 107, 109, 111
184	parcela	1816/10	iz zap.št.: 50, 52, 63, 74, od 76 do 77, 98, 105, 107, 109, 111
186	parcela	1816/4	iz zap.št.: 50, 52, 63, 74, od 76 do 77, 98, 105, 107, 109, 111
188	parcela	1816/6	iz zap.št.: 50, 52, 63, 74, od 76 do 77, 98, 105, 107, 109, 111
189	parcela	2667/52	iz zap.št.: 45, od 102 do 103, 176
190	parcela	2667/51	iz zap.št.: 45, od 102 do 103, 176
191	parcela	2667/29	iz zap.št.: 45, od 102 do 103, 176
192	parcela	2667/28	iz zap.št.: 45, od 102 do 103, 176
193	parcela	2667/19	iz zap.št.: 45, od 102 do 103, 176
194	parcela	1815/7	iz zap.št.: 45, od 102 do 103, 176
195	parcela	1815/3	iz zap.št.: 45, od 102 do 103, 176
196	parcela	1052/4	iz zap.št.: 45, od 102 do 103, 176
197	parcela	1052/3	iz zap.št.: 45, od 102 do 103, 176
198	parcela	1169/2	iz vl. št. 2298
199	parcela	1810/26	iz zap.št.: 67, 73, 90, 168
200	parcela	1810/23	iz zap.št.: 67, 73, 90, 168
201	parcela	1810/16	iz zap.št.: 67, 73, 90, 168
202	parcela	1810/10	iz zap.št.: 67, 73, 90, 168
203	parcela	1813/1	iz zap.št.: 67, 73, 90, 168

Podatke o vrsti rabe, površini in druge podatke o nepremičninah (parcelah, stavbah in delih stavb) lahko pridobite z vpogledom v zemljiški kataster in kataster stavb, ki sta izvorni evidenci za te podatke. Podatke lahko pridobite z brezplačno poizvedbo na internetni strani Geodetske uprave RS na naslovu <http://prostor2.gov.si/javni/>.

Pri iskanju podatkov o nepremičnini v katastrih uporabite samo številko brez dodatka, navedenega pri številki v tem izpisu (.S, .SP, .ES oziroma .E). Če je za številko nepremičnine (parcele) v tem izpisu dodatek .S, pri iskanju te nepremičnine v katastrih pred številko vpišite znak *.

List B

Podatki o lastnikih:

št.	lastnik	s. roj./id.	naslov	delež	povezave
1/1	družbena lastnina v splošni rabi	V	(naslov ni podan)	1/1	

Spremembe pri lastnikih:

Ime lastnika: družbena lastnina v splošni rabi

št.	Dn.	vloženo	tip	besedilo vpisa
1	uskladitev		vknjižba	Prepis podatkov iz centralne baze zemljiškega katastra z dne 27.12.1999.
2	uskladitev		vknjižba	Vloženo 5.11.1976, dn.št. 8968/1976 Po predlogu z dne 5.11.1976 se vknjiži nepremičnina kot družbena lastnina v splošni rabi.

List C₁ - Druge pravice

Podatki o imetnikih pravic:

zap.št.	imetnik	s. roj./id.	naslov	povezave
1/1	Elektro Ljubljana d.d., Javno podjetje za distr.elek. energije	V 5227992	Slovenska c. 58, 1000 Ljubljana - dostava	
2/1	Javno podjetje ENERGETIKA Ljubljana d.o.o.	V 5226406	Verovškova 70, 1000 Ljubljana - dostava	
3/1	ELEKTRO LJUBLJANA, d.d., podjetje za distribucijo električne energije	V 5227992	Slovenska c. 58, 1000 Ljubljana - dostava	

Spremembe pri imetnikih pravic:

ime imetnika pravice: Elektro Ljubljana d.d., Javno podjetje za distr.elek. energije
parc.št.: 1810/7 , 1812/1

zap.št.	št.	vloženo	tip vpisa	besedilo vpisa
1	35378/2004	07.12.2004	vknjižba	Na podlagi pogodbe o služnosti št. 347-23/03 z dne 26.5.2003 in aneksa št. I z dne 6.10.2003 se vknjiži služnostna pravica na parc.št. 1810/7 in 1812/1 predelave nizkonapetostnega omrežja na območju Pavlovčeve ulice v Ljubljani, izgradnja, uporaba in vzdrževanje KB kanalizacije.

ime imetnika pravice: Javno podjetje ENERGETIKA Ljubljana d.o.o.
parc.št.: 1597/1 , 1816/3

zap.št.	št.	vloženo	tip vpisa	besedilo vpisa
1	14948/2005	14.06.2005	vknjižba	Na podlagi pogodbe o služnosti pravici z dne 20.2.2004, št. 347-98/03 se vknjiži služnostna pravica gradnje plinovoda na območju Žal, na odseku med Pokopališko in Clevelandsko ulico po parc. št. 1597/1 in 1816/3 te k.o..

ime imetnika pravice: ELEKTRO LJUBLJANA, d.d., podjetje za distribucijo električne energije
parc.št.: 408 , 653 , 678 , 1812/1 , 1812/10

zap.št.	št.	vloženo	tip vpisa	besedilo vpisa
1	18726/2008	10.07.2008	vknjižba	Na podlagi pogodbe o ustanovitvi stvarne služnosti v javno korist za infrastrukturni objekt z dne 22.5.2008 se vknjiži služnostna pravica postavitve, vzdrževanja in obnavljanja elektro kabselske kanalizacije za distribucijo električne energije.

List C₂ - Drugi vpisi NI ZAPISOV.

List C₃ - Hipoteke NI ZAPISOV.

nadomestilo:
brezplačno

VPOGLED