



Številka: 35010-3/2007
Datum: 7. 10. 2010

OBVESTILO O IZVEDBI PREDHODNIH ARHEOLOŠKIH RAZISKAV V OKVIRU PRIPRAVE DRŽAVNEGA PROSTORSKEGA NAČRTA ZA PRENOSNI PLINOVOD M3/1 KALCE–VODICE

Ministrstvo za okolje in prostor vodi pripravo državnega prostorskega načrta za prenosni plinovod M3/1 Kalce–Vodice, za katerega pripravo je podal pobudo minister za gospodarstvo. V postopku priprave državnega prostorskega načrta je bila najustreznejša rešitev plinovoda proučena in primerjana s prostorskega, okoljskega, funkcionalnega in ekonomskega vidika, ter predlagana z utemeljitvijo izbora najustreznejše rešitve. V sklopu priprave državnega prostorskega načrta bo pripravljeno okoljsko poročilo kot podlaga za izvedbo celovite presoje vplivov na okolje. Predlagana najustreznejša rešitev bo skupaj z okoljskim poročilom predstavljena na javni razgrnitvi, ki jo bo organiziralo Ministrstvo za okolje in prostor. V času javne razgrnitve bo v lokalni skupnosti organizirana tudi javna obravnava. Sprejet državni prostorski načrt bo podlaga za izvedbo načrtovane ureditve.

V začetni fazi priprave državnega prostorskega načrta se opravi analiza celotnega prostora, po katerem potekajo možne variante. V skladu z Zakonom o varstvu kulturne dediščine (ZVKD-1) analiza med drugim vključuje tudi predhodne arheološke raziskave. Podatki o arheoloških ostalinah, ki bodo z njimi pridobljeni, bodo vključeni v pripravo okoljskega poročila in lahko ključno vplivajo na izbor variante. Predhodne arheološke raziskave v skladu z ZVKD-1 opravlja Center za preventivno arheologijo v okviru Zavoda za varstvo kulturne dediščine Slovenije. Izvedba predhodnih arheoloških raziskav je namenjena podrobnejši analizi širšega obravnavanega prostora in nikakor ne pomeni, da bo celotno obravnavano območje vključeno v končni obseg državnega prostorskega načrta.

Predhodne arheološke raziskave obsegajo geofizikalne raziskave - površinski pregled odprtih površin s sprehodom prek zemljišča in pobiranjem vseh najdb na površini ter površinski pregled zaprtih površin s kopanjem testnih jamic v velikosti 40 × 40 × 40 cm na zemljiščih, ki v naravi predstavljajo travniške ali zatravljene površine ali gozd (testne jamice bodo po pregledu nemudoma zasute in v primeru travnatih površin prekrite s travno rušo). Pri geofizikalnih raziskavah bodo s sprehodom prek zemljišča opravljene meritve na površini z instrumenti.

V kolikor bodo potrebne natančnejše arheološke raziskave, bodo le-te opravljene šele na podlagi sprejete uredbe o državnem prostorskem načrtu oziroma na podlagi predhodnega soglasja lastnikov zemljišč.

Obveščamo vas, da bodo v sklopu priprave državnega prostorskega načrta za prenosni plinovod M3/1 Kalce–Vodicev obdobju od oktobra 2010 do decembra 2010 na območju Mestne občine Ljubljana ter Občin Logatec, Vrhnika, Horjul, Dobrova–Polhov Gradec in Vodice s strani državne javne službe, ki jo opravlja Center za preventivno arheologijo v okviru Zavoda za varstvo kulturne dediščine, izvedene predhodne arheološke raziskave.

Prosimo vas, da s tem obvestilom seznanite vaše občane.

Dodatne informacije v zvezi z izvedbo raziskav lahko dobite pri izvajalcu raziskav na telefonski številki 08 20 50 720 oziroma prek elektronske pošte tajnistvo@cpa-rs.si.

Splošne informacije v zvezi s pripravo državnega prostorskega načrta lahko dobite na naslovu: Ministrstvo za okolje in prostor, Direktorát za prostor, Dunajska 21, 1000 Ljubljana, telefon 01 - 4787 042 oziroma preko elektronske pošte gp.mop@gov.si.

S spoštovanjem,

Pripravila:

Angelca Kunšič
Višja svetovalka I

dr. Mitja PAVLIHA
GENERALNI DIREKTOR
DIREKTORATA ZA PROSTOR

V prilogi:

- Grafični prikaz območja izvajanja predhodnih arheoloških raziskav na območju DPN

Poslati s prilogo po navadni pošti:

- Občina Logatec,
- Občina Vrhnika,
- Občina Horjul,
- Občina Dobrova–Polhov Gradec,
- Mestna občina Ljubljana in
- Občina Vodice.

V vednost po e-pošti:

- Ministrstvo za kulturo – gp.mk@gov.si
- ZVKDS OE Nova Gorica – zvkdng@siol.net
- Center za preventivno arheologijo – tajnistvo@cpa-rs.si
- Ministrstvo za gospodarstvo – mg.gp@gov.si
- Geoplin plinovodi, d. o. o., Ljubljana – mitja.podgorelec@geoplin-plinovodi.si

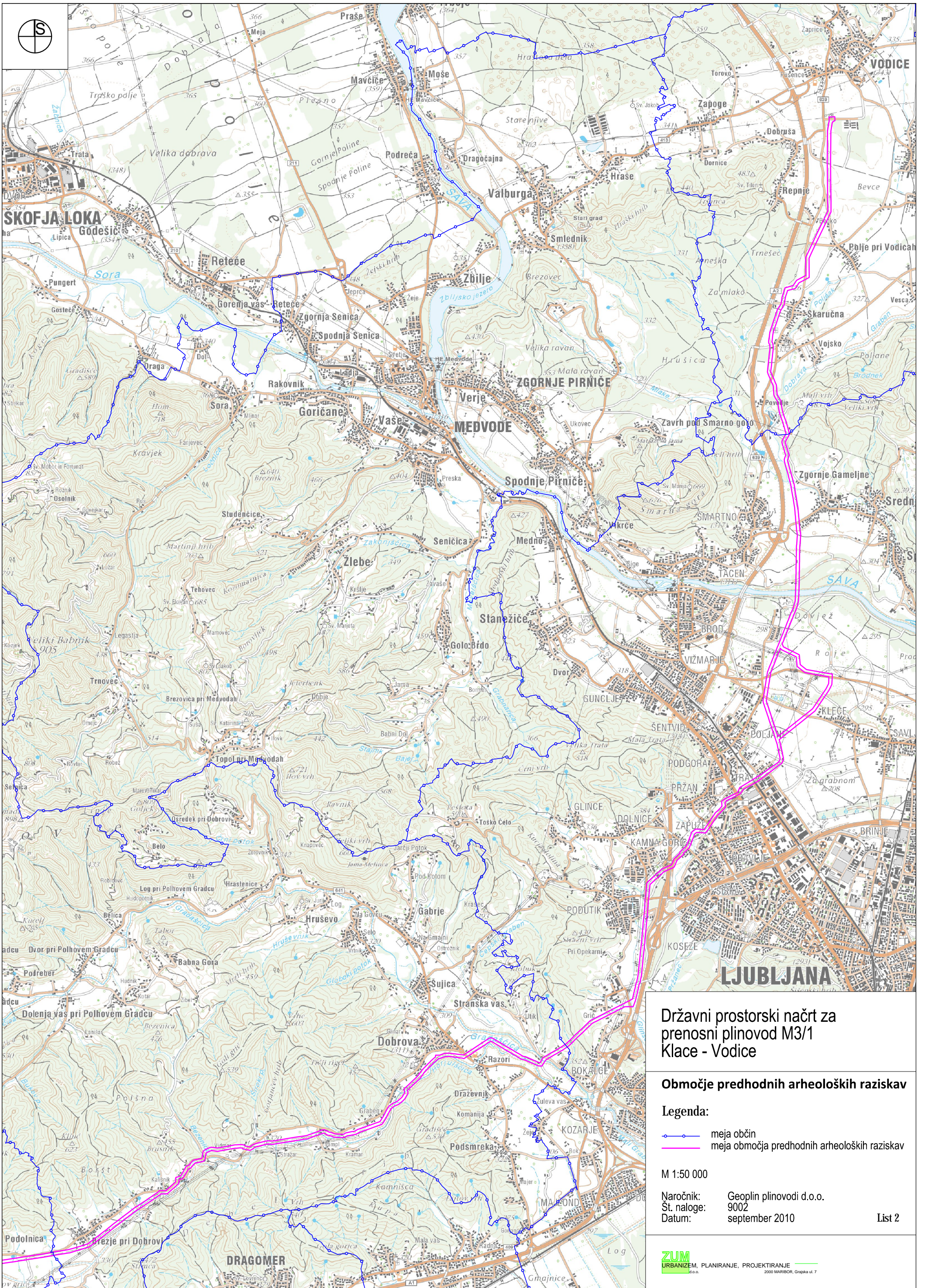

**Državni prostorski načrt za
prenosni plinovod M3/1
Klacle - Vodice**

Območje predhodnih arheoloških raziskav

Legenda:

- meja občin
- meja območja predhodnih arheoloških raziskav

M 1:50 000

Naročnik: Geoplina d.o.o.
Št. naloge: 9002
Datum: september 2010

List 2